

子どもセンターの感染症対策について

利用者の方へのお願い

- 検温してから遊びにきましょう
- 体調に不安を感じたらお家で過ごしましょう。
- おしゃべりする時や、混雑している時はマスクをつけましょう。
- 咳エチケットをしましょう
- こまめな手洗い、うがい、手指の消毒を行いましょ
- 水分補給用の水、お茶などを持参しましょう。
冷水器は水筒等への補給に限り、使用できます。
- 人との距離をあけましょう
- できるだけ密にならないように過ごしてください。
- 感染症等により学級閉鎖となった児童は、学級等閉鎖の間中、感染の有無にかかわらずご利用を控えてください。

ぱおのコロナ対策

- 入館時に受付で検温をします。
 - 定期的に各部屋の換気及び遊具やテーブル等の消毒を行います。
 - 食事場所や遊具等の利用制限を行います。
 - ※指定された場所での食事は可能です。
 - 音楽スタジオの利用時間変更をします。
 - イベント・プログラムは人数制限を設け実施します。
 - 今後の感染症の状況により、変更や中止となることがあります。
- お出かけ前にHPや電話にてご確認ください。
- 館内の混雑状況により、入館制限をすることがあります。入館制限を実施する場合は、メール、LINE、Twitterでお知らせします。
- メール、LINE配信をご希望される方は、町田市メール配信サービス(下記QRコード)からご登録ください。Twitterは「子ども・子育て情報(町田市公式)」をご覧ください。

最新の情報は、ホームページにて随時更新いたします。最新の情報は下記QRコードよりホームページをご確認ください。

ぱおホームページ

メール配信サービス



7・8月のカレンダー

*口は、事前に申し込みが必要です。

日	月	火	水	木	金	土
					ばわばふ1 くぐるりユース ばおスポ	2
ウルティ けん玉パーク	3	4		6	7	アイアイ ばわばふ 子ども委員会
	10	11		13	14	15
しゅわしゅわ	17	海の日	18		21	22
	24	25		27	28	29
	31	8/1		3	4	アイアイ ばわばふ くぐるりユース ばおスポ
ウルティ けん玉パーク	7	10	10	10	11	13
	14	15		17	18	19
しゅわしゅわ	21	22		24	25	26
	28	29		31		

CUBを自由に使える日があります

- 7/1、15、8/5、19(金)午後6時～閉館…ばおスポ
- 7/1、8、15、22、8/5、26(金)午前11時～11時30分…ばわばふたいむ
- 7/30(土)午後6時～閉館・7/31(日)開館～午後5時頃…夏まつり(準備)
- 8/4(木)開館～正午…まちケア☆キッズ
- 長期学校休業日以外の平日の午前中…わんぱくぱーく

町田市 子ども生活部 児童青少年課

8 町田市 子どもセンター ぱお

開館時間：午前10時～午後9時

(保護者同伴でない小学生は午後6時まで)

休館日：毎週火曜日、祝日の翌日、年末年始

住所：〒194-0211 東京都町田市相原町2025-2

電話：042-775-5258 FAX:042-775-5708

2022年7・8月 子どもセンターぱおのお知らせ

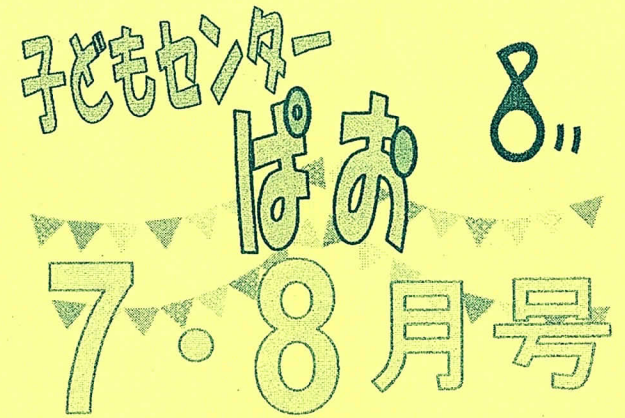

ぱおのなつまつり 《どなたでも》

3年ぶりに夏まつりが行われるよ！みんなでいっぱい楽しもう！！

日時：7/31(日)午後1時～4時

場所：子どもセンターぱお

対象：どなたでも

内容：おばけやしき・工作・ステージ発表・

ジュースなどの模擬店など

備考：当日は検温をしてからご来場ください。

出演者募集中！

なつまつりではステージを行います！

バンドや吹奏楽、けん玉や一輪車など、どんなものでも出演できます！出演したい人は子どもセンターぱおまでお問合せください。

募集締め切り：7/17(日)午後9時まで

ぱおに併設!!

堺地域子育て相談センター

子育ての質問や疑問などお気軽にご利用ください。乳児のお子さんの身長と体重を測ることができます。

☎042-770-7446

ホームページ



乳幼児対象プログラム

ピーカーブー (いないいないばあ) 《0歳》

7/11(月)、28(木)、8/8(月)、25(木)
午前11時～11時45分
定員：11組(当日先着順)
内容：ふれあい遊び・交流・手形足形スタンプ等



ぱわぱふたいむ 《未就学児》

7/1、8、15、22、8/5、26いずれも(金)
午前11時～11時30分
定員：25組(当日先着順)

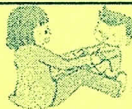

内容：親子体操、アスレチック、工作、おはなしなど
*7月の誕生会は1日、8月の誕生会は5日に行います。
※7/1は”七夕星のきらめきファンタジー”を行います。お楽しみに!

おはなしアイアイ 《未就学児》

おはなしボランティアさんによる小さいお子さん向けの読み聞かせです。
親子でおはなしの世界を楽しみましょう!
7/8、8/5(金)午前10時30分～10時50分
定員：9組(当日先着順)
協力：地域ボランティア「おはなしアイアイ」



わんぱくぱーく 《未就学児》

平日の午前10時～正午
CUBに乳幼児向けの遊具を置きます!
自由にのびのびとお過ごしください!
*近隣小学校がお休みの日、長期休業中を除きます。
*必ず保護者の方がお付き添いの上ご利用ください。

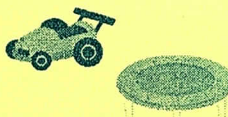

ぐるぐるリユースたいむ 《乳幼児》

着られなくなった衣類の回収と欲しい方への配布を行っています。

回収:開館中いつでも回収します!!

配布:7/1、8/5(金)午前11時30分～正午

7/11、8/8(月)午前11時45分～正午

(在庫が少ない時は、実施いたしません)

*回収可能なサイズ:50cm～120cm

*回収できるもの:上着(Tシャツ、ベスト、ジャンパー等)スカート、ズボン、帽子(布製のもの)

*洗濯してからお持ちください

*ひどい汚れがあるもの、大きな穴が空いているもの等再利用が難しいものは受け取れません。

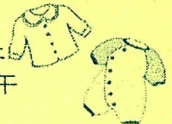

おむつ専用袋配布しています

子どもセンターばおでは、おむつ専用袋を配布しています。
受付でお声かけください。

小学生以上対象プログラム

いつでもこうさく 《どなたでも》

好きな時に工作ができるよ!内容は月ごとでかわるよ!
時間:午前10時～午後8時
内容:のぼれのぼれ



しゅわしゅわパーティー 《3歳～小学生》

大学生のお兄さんお姉さんによる、手話を使った楽しい読み聞かせや手話を使ったゲームが楽しめます!
7/10、8/14(日)

①午後2時～2時30分

しゅわしゅわパーティー(3歳～小学3年生向け)

②午後3時～4時

ばおクエスト(小学4年生～6年生向け)

定員:①10組 ②10名(各回当日先着順)

講師:ゆうやけプロジェクト・ちゅらたま(法政大学)

親子ガラスフュージング 《4歳～18歳》

参加費

オリジナル作品をつくろう!小学生だけの参加もOKです!

7/23、8/27(土)①午前10時10分～11時

②午前11時10分～正午

定員:各8名(当日先着順)

参加費:1作品 100円～300円

*作品はガラス窯で焼成し、後日お渡しします。

協力:町田市青少年健全育成相原地区委員会

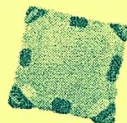

切っても切れない切手集め♪inばお

《小学4年生～18歳》

使用済み切手を使って水はがし体験やしおり作りをしよう!

終わったら好きな切手がもらえるよ!!

キャラクター切手やご当地切手もあるよ!!!

7/16、8/20(土)午後3時～5時

定員:15名(当日先着順)

協力:日本郵趣協会 地域ボランティア

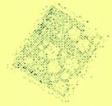

けん玉ぱーく 8, 《幼児～18歳》

どなたでも参加できるけん玉ぱーく!
初めてけん玉にさわる人も上手な人も、一緒にけん玉を楽しもう!!マイけん玉を持っている人は持ってきてね!!
7/3、8/7(日)、7/23、8/27(土)午後3時～5時
定員:14名(当日先着順)



定例活動プログラム

☆子ども委員会 《小学3年生～18歳》

「ばおをもっと楽しくしたい!」という思いで、ルールを作ったり、イベントを考えたりしています。
活動日:第2・4土曜日(原則)午後2時～4時
7月の活動日は9、23、30、31日です。
8月の活動日は13、27日です。見学だけでも大歓迎!

☆ウルトラティーンズ 《小学4年生～18歳》

地域の子ども達に“楽しい”を届けるため地域のイベントやお祭りで模擬店やゲームコーナーの出展をしています。
活動日:第1日曜日(原則)午前10時～正午
7月の活動日は3、30、31日です。
※30、31日は子ども委員会のお手伝いをします。
8月の活動日は7、21日です。
※21日は小山市民センターで行われるサマーフェスタに参加します。

中学生以上対象プログラム

ENJOY!ばおスポ 《中学生～18歳》

集まった仲間ですポーツを楽しもう。バドミントンネット、バレーネット、フットサルゴールを出すこともできるよ。
7/1、15、8/5、19(金)午後6時～9時
定員:30名(当日先着順)
持ち物:室内履き、タオル、飲み物

スタジオ講習会 《中学生～18歳》

ばおのスタジオを使う人は必ず講習会を受けてください。
グループでスタジオを使う場合は全員の受講が必要です。講習会を希望する日の1週間前までにスタッフに相談してください。希望の日時で受講できないこともあります。
定員:1回4名

※「参加費がかかるもの」及び「申込み制(有料・無料)のプログラム」は市内在住・在園・在学の方優先となります。

子どもセンターばお

夏のプログラム

①リサイクルガラス砂絵教室

日時：7/30(土)午前10時30分～12時30分
 定員：11名(申し込み順)
 費用：無料 対象：小学生
 申し込み：7/5(火)正午～7/13(水)電話は午後7時まで(イベシスは午後11時59分まで)
 【お問い合わせ】3R推進係 797-0530



出張イベント

のびっこ遊び隊at小山市民センター

のびっこ遊び隊が小山市民センターにやってくる！普段ばおで使う楽しいおもちゃやゲームを持っていくよ！是非遊びに来てね！
 日時：8/10(水)午前9時30分～11時30分
 場所：小山市民センター ホール 対象：どなたでも 費用：無料
 内容：楽しいゲームコーナー・いろいろなおもちゃ・工作 など
 備考：当日は検温をしてからご来場ください。

②夏のガラスフューズング

カラフルなガラスのフォトフレームをつくろう！
 日時：8/1(月)
 ①午前10時10分～11時②午前11時10分～正午
 定員：各回8名(申し込み順)
 費用：500円 対象：小学生から
 申し込み：7/16(土)午前10時30分～

④まちけあ☆キッズ

～かいこのお仕事体験～
 介護士・看護師・栄養士など、介護に関わるお仕事体験ができます。認定証と記念品がもらえるよ！
 日時：8/4(木)午前10時30分～正午
 定員：18名(申し込み順) 対象：小学生から
 申し込み：7/16(土)午前10時30分～

⑥にこしゅわ

～ふわっと手話で繋がる手話教室～
 手話を使った挨拶や簡単な会話を学べます
 日時：8/19、26(金)午後2時～3時
 ※19日、26日どちらも参加できる方
 定員：12名(申し込み順)
 費用：無料 対象：小学生から
 申し込み：7/23(土)午前10時30分～

③おやつクッキング

黒糖まんじゅうを作ろう！
 日時：8/3(水)
 ①午後2時～2時30分
 ②午後2時45分～3時15分
 ③午後3時30分～4時
 定員：各回8名(申し込み順)
 費用：100円 対象：小学生から
 申し込み：7/16(土)午前11時～

もうしこ せい
申込み制

⑤夏のおりがみ～金魚～

折り紙でかわいい金魚を作ってかざろう！
 日時：8/11(木・祝)午前10時15分～正午
 定員：12名(申し込み順)
 費用：無料 対象：小学生から
 申し込み：7/10(日)午前10時30分～

⑦子どもセンターでガラス体験

ガラスのコップにミニルーターで彫刻体験ができます。
 日時：8/22(月)①午後1時～2時②午後3時～4時
 定員：各回8名(申し込み順)
 費用：500円 対象：小学3年生から
 申し込み：7/7(木)正午～7/15(金)電話は午後7時まで(イベシスは午後11時59分まで)
 【お問い合わせ】町田市立博物館 726-1531

申し込み方法

- ①⑦は所定の期間にイベントダイヤル(042-724-5656)またはインターネット(イベシス)でお申込みください。
- ②③④⑤⑥は所定の日時から子どもセンターばおに直接または電話(042-775-5258)でお申込み下さい。
- 「参加費がかかるもの」及び「申込み制(有料・無料)のプログラム」は市内在住・在園・在学の方優先となります。
 ※申し込みのプログラムについて、市外の方は所定の申込日時より1週間後より受付いたします。
- 申し込み順のプログラムは、定員になり次第締め切りとなります。申込みできるのは本人または保護者に限ります。

じゅうさんか 自由参加

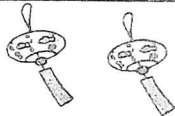

水遊び

3年ぶりの水遊び！思いっきり楽しもう！
 日時：8/6(土)午前10時30分～正午
 定員：24名(当日先着順) 対象：幼児
 持ち物：水着または着替え
 ※おむつがとれない子は水あそび用/パンツ着用
 備考：更衣室は個別仕様になっております。

自由木工

木材を使って思い思いの工作をしよう！
 日時：8/24(水)午後2時～4時
 定員：8席入れ替え制(当日先着順)
 対象：どなたでも 費用：無料

カウントチャレンジ!

～フラフープ～
 夏休み期間中、1日1回フラフープに挑戦して回せた合計回数ナンバー1をめざそう！

Mr. summerの挑戦状

今年もMr. summerの挑戦状が届いたよ！
 君はこの謎がとけるかな？
 夏休み期間中いつでも挑戦できるよ！

いつでもこうさく

やりたいときにいつでも参加できるよ！
 作りたい人は受付に声をかけてね！
 《無料の工作》
 ☆ホバーキャット(幼児専用)
 ☆親子で手形スタンプ(幼児専用)
 ☆フィンガーブーメラン
 ☆牛乳パックのせんす
 ☆えあわせパズル
 《有料の工作》
 ☆あみあみエコたわし(20円)
 ☆ドリームキャッチャー(50円)(中学生専用)

Mr. summerの挑戦状 《練習問題》

やみんな！私がミスターサマーだ！今回は特別に謎で作ったお手紙を送るよ！君たちに私が作る謎が解けるかな？

夏休みに準備する謎はもっと難しい！まずは腕試しだ。ガンバッテといてくれよ！

問題

Mr. Summerからお手紙が届いた！しかしなんて書いてあるかわからない。

試しに手紙の文字を書き出してみた！なんとか解読してくれ！

「あいこしたあきわ そっのでのえみが ぼしなるしるたど うよつよみのちも !にも!にをによ」

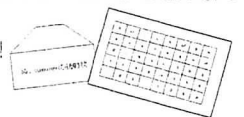

※水遊び・自由木工は、当日受付場所にて先着順となります。市内在住・在園・在学の方が優先となります。市内の方をご案内してから市外の方のご案内になります。